salonŠUTA
...professional hair design and wellness

Štěpánka Hudcová

dobyla Vídeň – čtěte na 2. straně

rozhovor s

Marcelem Ihnačákem

čtěte na straně 7

HAIRDRESSING
AWARDS
CZECH & SLOVAK

více se dočtete na straně 16

NEXT LEVEL
AUSTRIAN HAIRDRESSING AWARDS 2017
WIR SIND DABEI!

www.salonsuta.com

Česká kadeřnice

dobyla Vídeň

Dvě vítězné trofeje Austrian Hairdressing Awards 2017, nebo chcete-li „kadeřnické Oscary", si do České republiky přivezla stylistka ŠTĚPÁNKA HUDCOVÁ ze Salonu Šuta. Vyhrála kvalitně obsazenou kategorii Damen Nord-Ost (dámský komerční účes v regionu Nord-Ost, který kromě jiného zahrnuje i rakouskou metropoli) a kategorii Press (cenu za tuto kategorii udělují novináři). Slavnostní galavečer se konal 23. dubna ve Vídni.

Štěpánka Hudcová s Alexanderem Lepschim, vítězem rakouského Kadeřníka roku 2015

Foto: Katharina Schiffl

Štěpánka Hudcová tímto zcela jedinečným úspěchem završila úspěšné „tažení" Salonu Šuta prestižní rakouskou kadeřnickou soutěží. Možnost soutěžit v Rakousku získal Salon Šuta díky svému rakouskému salonu ve Wildendürbachu (kromě něj provozuje majitel Miroslav Šuta ještě salony v Hevlíně / Laa an der Thaya a v Břeclavi - formou frenčízi). Obdoba této mezinárodní kadeřnické soutěže se koná také v České republice a salon Šuta v ní dlouhodobě zaznamenává pozoruhodné úspěchy. Právě Štěpánka Hudcová vloni zvítězila v Czech and Slovak Hairdressing Awards – kategorie Dámský komerční účes Morava. Majitel úspěšných salonů Miroslav Šuta se netajil tím, že získání čtyř nominací v rakouských Awards bylo naplněnou výzvou pro celý salon, a cílem, se kterým by byli všichni spokojení. Slavnostní galavečer do Vídně (23.4.) si úspěšný tým jel hlavně užít – to, že si z Vídně odvezli navíc dvě trofeje, bylo obrovským překvapením a pomyslnou třešničkou na dortu. Ovšem třešničkou, která v tak silné konkurenci chutná opravdu sladce. „Jsme asi první salon na světě, kterému se povedlo vyhrát v této soutěži ve dvou zemích," připomíná Miroslav Šuta. On i jeho zaměstnanci vidí tento úspěch jako týmovou záležitost. „Můj tým je pro mě jako druhá rodina a pokud panuje v týmu dobra nálada, tak se to odráží i na kvalitě práce a taky na celkové kvalitě týmu," dodává autorka oceněných kolekcí Štěpánka Hudcová.

Štěpánka Hudcová

Zvítězila ženskost, jemnost, smyslnost

Vloni na jaře jste získala za svou práci velmi důležité ocenění - trofej za nejlepší dámský komerční účes v regionu Morava v soutěži Czech and Slovak Hairdressing Awards 2015.Letos jste si přivezla z Rakouska hned dvě další trofeje…Změnilo ocenění něco ve vašem životě nebo ve vaší práci?
Určitě, už jen dostat se do takové soutěže je pro mě úžasný pocit. Mé velké díky patří p. Šutovi, který nám to umožnil a zařídil všechno okolo. Mám teď ještě daleko větší radost ze své práce, z toho, že byla oceněná. ..
Co Vás při tvorbě vítězných kolekcí inspirovalo?
Současné trendy. Nechala jsem se inspirovat novinky stylistů a kadeřníků z celého světa.
Co nám můžete říci o technickém provedení své kolekce?
K vytvoření kolekce jsem použila hřeben, nůžky a svou fantazii.
Popište krátce svou kolekci – maximálně pěti slovy.
Ženskost, jemnost, smyslnost.
Proč si myslíte, že zvítězila právě Vaše kolekce?
Jsem si jistá precizní prací.
Co se Vám nejvíce líbí na Hairdressing Awards?
Líbí se mi práce ostatních kadeřníků a atmosféra soutěže.
Jak zní Vaše životní motto?
Korunou krásy každé ženy jsou vlasy.

Martina Slonková a Štěpánka Hudcová byly nominovány v kategorii Dámský komerční účes NORD – OST (což je – pro zajímavost – region, kam spadá např. Vídeň a ve kterém soutěží vůbec nejvíce salonů), další dvě nominace pak kadeřnice získaly v kategorii, kde vítěze určují novináři – Press Award. Kolekce Štěpánky Hudcové pak obě nominace proměnily ve vítězství. Vítězové jednotlivých kategorií byli dne 23.04. vyhlášeni na galavečeru ve Vídni. Kromě obou vlasových stylistek se na přípravě kolekce podíleli Nikol Šrajerová (Foto), Boris Hanečka (Styling), Filip Novák (Make Up).

Připravila: Martina Vlková
Foto: archiv Salonu Šuta

Michal Zapoměl

kadeřník jest moderním umělcem

„Se Salonem Šuta mě pojí přátelství, pohoda, zájem o vzdělávání a společná vášeň pro vlasy," říká přední český kadeřník Michal Zapoměl.

Michal Zapoměl – český kadeřník, který sám sebe nazývá „bojovníkem za vlasy krásnější". Tomuto „boji" zasvětil už téměř dvě desítky let. Získal řadu ocenění včetně toho nejvyššího, stal se Kadeřníkem roku, držitelem tzv. kadeřnického „Oscara". Provozuje kadeřnické salony v Plzni a v Praze, věnuje se kadeřnickému poradenství a vzdělávání. Tento rozhovor vzniká pro Noviny Salonu Šuta. Možná bys, Michale, mohl nejdříve vysvětlit, co má vlastně známý český kadeřník z Plzně společného se salonem v jihomoravském Mikulově? V první řadě je to obrovské ocenění pro salon samotný. Touha posouvat se dál a realizovat své sny do podoby kadeřnických kolekcí je na této soutěži vlastně to nejlákavější. Czech&Slovak Hairdressing Awards je unikátní soutěž, která zcela anonymně a nezaujatě hodnotí práci nás kadeřníků objektivním způsobem. Udržet se na jejím vrcholu znamená pro mne i pro můj tým velkou odměnu za píli a láskyplný přístup k naší práci. Každému kolegovi v Čechách a na Slovensku bych přál zažít ten pocit držet „Oscara" v ruce.
Michal Zapoměl – český kadeřník, který sám sebe nazývá „bojovníkem za vlasy krásnější". Tomuto „boji" zasvětil už téměř dvě desítky let. Získal řadu ocenění včetně toho nejvyššího, stal se Kadeřníkem roku, držitelem tzv. kadeřnického „Oscara". Provozuje kadeřnické salony v Plzni a v Praze, věnuje se kadeřnickému poradenství a vzdělávání. Tento rozhovor vzniká pro Noviny Salonu Šuta. Možná bys, Michale, mohl nejdříve vysvětlit, co má vlastně známý český kadeřník z Plzně společného se salonem v jihomoravském Mikulově?

Spojuje nás přátelství, pohoda, zájem o vzdělávání a společná vášeň pro vlasy.

Štěpánka Hudcová, kadeřnice Salonu Šuta, je držitelkou trofeje za nejlepší dámský komerční účes v regionu Morava v roce 2016. – Můžeš jako kadeřník, který se této soutěže léta účastnila získal v ní řadu úspěchů, vysvětlit laikům, co vlastně takové ocenění pro kadeřníka znamená?
V první řadě je to obrovské ocenění pro salon samotný. Touha posouvat se dál a realizovat své sny do podoby kadeřnických kolekcí je na této soutěži vlastně to nejlákavější. Czech&Slovak Hairdressing Awards je unikátní soutěž, která zcela anonymně a nezaujatě hodnotí práci nás kadeřníků objektivním způsobem. Udržet se na jejím vrcholu znamená pro mne i pro můj tým velkou odměnu za píli a láskyplný přístup k naší práci. Každému kolegovi v Čechách a na Slovensku bych přál zažít ten pocit držet „Oscara" v ruce.

Přinese fakt, že je kadeřník majitelem takovéto ceny, nějaký benefiti zákazníkům salonu?
Především si myslím, že majitelem této ceny je vždy celý salon. Kolegialita a přátelský přístup v práci je pro mě nadevše. Zákazníci s námi tento úspěch prožívají a předpokládám, že to samé prožívají i v Salonu Šuta.

Jak vlastně – zcela obecně - zákazník pozná dobrého kadeřníka? ***Ne každý má nad sebou poličku s trofejemi… Myslím, že by měl dát na instinkt a na osobní zkušenost už od samého počátečního přístupu. Určitě poznáte, zda Vám kadeřník sedí nejen jako profesionál, ale i jako člověk. Jak jsem již psal, pro mne osobně jsou nejdůležitější vztahy. Trofeje samotné jsou jen třešničkou na pomyslném dortu.***

Salon Šuta se nachází v zajímavém jihomoravském regionu, který je v posledních letech turisticky neuvěřitelně oblíbenýa aktivní. Na vzestupu je regionální vinařství, gastronomie. Jaký vztah máš k Pálavě a jižní Moravě ty?
Morava je pro mne synonymem pohody, lásky, dobrých vztahů, pohostinnosti, fantastické gastronomie a vína, které pro mě předčilo svou chutí i ty nejznámější značky. Vždy, když mám volný čas, který chci strávit ať už sám nebo se svými přáteli, patří Morava k mým jasným favoritům. Navíc mám velmi rád kolegiální a přátelský přístup, který jsemv salonech Šuta nalezl již před lety a jsem moc rád, když spolu můžeme prožít krásný čas.

Fotky:
archiv Michala Zapoměla

Boutique Hotel Tanzberg

Hotel na nejlepší adrese v Mikulově. Nabízí ubytování rodinného typu v 17 stylově zařízených pokojích pár kroků od samotného centra Mikulova. Kromě vynikající kuchyně mediálně známého kuchaře v Restaurantu Marcela Ihnačáka, nabízí hotel také posezení ve stylové Pivnici Golem či v krásných prostorách vinného sklepa. Hostům je pak k dispozici kromě salonku také vlastní uzavřené parkoviště.

Boutique Hotel Tanzberg nabízí celoroční ubytování v 17 pokojích rodinného typu s celkem 41 lůžky. Jeho poloha v historické židovské čtvrti, pět minut chůze odcentra Mikulova, přímo vybízí k romantickému pobytu a výletům na Pálavu.

Zařízení pokojů kombinuje vkusný luxus, komfort a pohodlí. Pokoje mají vlastní sprchový kout a toaletu, jsou vybaveny rychlovarným setem a LCD televizorem. V hotelu je k dispozici WIFI. Děti jsou zde vítány. V prostorách hotelu najdete dětský koutek, přebalovací pult i dětské postýlky, u hotelu venkovní hřiště.

Na své si kromě rodin či párů přijdou i skupiny a firmy s jejich zákazníky. Boutique Hotel Tanzberg nabízí zázemí pro pořádání svateb, rodinných oslav, firemních školení nebo teambuildingových aktivit.
Všem věkovým kategoriím máme co nabídnout a rádi sestavíme pobytový program dle Vašeho přání.

„Módu mám rád. Potrpím si na dobrého kadeřníka," říká šéfkuchař Marcel Ihnačák

Kdysi začínal kariéru vrcholového hokejisty. Pak ho zastavilo zranění a on začal vařit. Stal se špičkovým šéfkuchařem.Objel kus světa a nakonec si pro život a podnikání vybral jižní Moravu. Provozuje svou restauraci v BOUTIQUE HOTEL TANZBERG v Mikulově, stíhá ale i řadu dalších projektů. A také svou rodinu a děti. V neposlední řadě si potrpí na módu a je věrným zákazníkem Salonu Šuta.

V mnoha starších rozhovorech jsem viděla palcové titulky typu: Mikulov byl pro Marcela Ihnačáka láska na první pohled. Nyní už máte od doby, kdy jste se na jižní Moravě usadil, určitý časový odstup. Bude to láska na celý život? Jste stále spokojený, opravdu jste zde „zakořenil"?
Jižní Morava nezklamala. Moje očekávání ani s časovým odstupem nenabrala jiný směr, momentálně se tu cítím ještě lépe. Poznal jsem blíže místní lidi, krajinu a samozřejmě i možnosti, které Mikulov a okolí nabízí.

Jak se daří Vaší restauraci? S čím jste spokojený, co Vás naopak trápí?
V tomto byznysu nejde být jen tak spokojený. Restaurace je jako živý organismus, který stále něco potřebuje. V našem hotelu děláme zajímavé aktivity jako degustace, koncerty, vernisáže. Jsem spokojený, že je na čem pracovat.
Sleduji celkem pravidelně recenze na Vaši restauraci na sociálních sítích, od food blogerů a mnohdy si říkám, že slavné jméno Vám asi nejen otvírá dveře, ale také komplikuje život. Lidé očekávají něco jedinečného, výjimečného a dokonalého … Třeba včetně vždy bezchybného personálu a podobně. Jak se s tím vyrovnáváte? Máte vůbec sílu tyhle recenze číst?
Recenze jsou pro nás důležité a výhodné. Sledujeme a čteme si je před celým týmem. Důsledky vyvozujme podle velikosti problému. Pracujeme s mladými lidmi, které se snažíme motivovat a ukázat jim, že vždy je možnost posunout se. A to je filozofie našeho hotelu.

Kromě restaurace zaznamenávám řadu Vašich dalších aktivit a projektů v oblasti gastronomie.

Jak to stíháte? A zůstává při tom všem i čas na soukromí, na nějaké koníčky, na rodinu?
Hlídám si čas a dělím si ho tak, abych nikdy ničeho nelitoval. Stíhám mnoho věcí, asi jsem v nejlepších letech. (Směje se).

Vaříte doma Vy nebo manželka? Máte s manželkou v kuchyni stejný vkus a stejný styl?
Doma vaříme oba. Já vařím častěji a radši, a moje žena Silvia méně. Při zařizování kuchyně máme vkus sice stejný, ale na talíři je to horší, tam se až ta neshodujeme. Silvia nejí třeba červené maso, houby, mušle… a já sním všechno, co je čerstvé a dobře připravené.

V jednom rozhovoru s Vámi jsem četla, že jste rád vařil už odmalička. Co Vaše děti? Zdědily něco z gastronomických genů?
Nechávám je sedět na lince, když vařím, a baví je to. Samozřejmě začali i pomáhat. Je to krásné vidět, že naše děti mají dobrý vztah ke kuchyni už od malička.

Kdysi jste hrál hokej, a prý – než Vás zbrzdilo zranění – i dost dobře. Má vyhlášený šéfkuchař v nejlepších letech čas na sport? Zahrajete si někdy třeba hokej, sledujete ho pasivně, nebo je to pro Vás už mrtvé téma z minulosti?
Sport miluju. Vždycky, když mám čas, tak bez váhání vyrazím, ať už na basketbal, hokej, tenis nebo na lyžovačku. Kdo chce, čas si najde.

Sám jste se stal tím, komu se říká „celebrita“. Objevují se ve Vaší restauraci slavní lidé, kteří chtějí ochutnat, jak vaří Marcel Ihnačák? Kdo byl dosud tou největší osobností, které jste mohl uvařit? A co?

Boutique Hotel Tanzberg
Hotel Tanzberg, s.r.o., Husova 8, 692 01 Mikulov
Tel.: 519 510 692, E-mail: hotel@hotel-tanzberg.cz
www.hotel-tanzberg.cz

K nám do hotelu chodí různé osobnosti z Česka a Slovenska. Herci, hudebníci, politici, asi by se zlobili, kdybych na někoho zapomněl, proto to raději nedělám, nikoho nejmenuju. Je pro mě čest vařit každému...
Když jsme u těch celebrit. Zdá se mi, že Mikulov celebrity velmi přitahuje. A také že se v Mikulově neustále něco děje. Je až neuvěřitelné, jaký mátakové v zásadě malé město potenciál. Čím to je?
Je to hlavně kvůli nádherné krajině, ale také díky skvělému vínu, které se tu pěstuje a vyrábí.
Tenhle rozhovor vzniká pro noviny Salonu Šuta. Jaký máte vztah k módě? Jste pravidelným návštěvníkem salonu Šuta?

Módu mám velmi rád už od malička. Přiznám se, že v mládí, ještě za komunismu, jsem se v tom až tak nevyznal. Nyní je to mnohem lepší. Od té doby, co jsme s Mirom Šutou společníci, jsem do jiného salonu ani nešel. Potrpím si na dobrého kadeřníka.

BOUTIQUE APARTMAN MIKULOV je jedinečná ubytovací kapacita v historické renesanční budově v malebném jihomoravském městě Mikulov. Ubytování se nachází přímo vedle mikulovského zámku, nedaleko historické židovské čtvrti. Zdejší genius loci je neopakovatelný a autentický. Kapacita apartmánu je 7 až 9 osob (2 osoby na přistýlce). Apartmán má celkem tři komfortní pokoje, každý pokoj má své vlastní sociální zázemí. V celém objektu je volně přístupná WiFi. Budova prošla kompletní rekonstrukcí (2016), veškeré vybavení a zařízení je nové, moderní a pohodlné. Jedná se o úchvatné spojení luxusního moderního ubytování a historické atmosféry, kterou dokreslují klenuté stropy, odhalené dřevěné rámy a velkorysá střešní terasa, ze které si lze vychutnat fantastický výhled na zámek. Ubytování je vhodné pro slavnostní příležitosti, jako jsou například svatby (v apartmánu se mohou ubytovat např. novomanželé a svědci), ale i pro další rodinné oslavy. Pobyt zde ocení i rodiny s dětmi, neboť v apartmánech jsou tři dětské koutky. Ubytování je vhodné pro společné přátelské pobyty nebo pro zasedání vedení firem a podobně. Apartmánové ubytování poskytne žádanou anonymitu a naprosté soukromí v kombinaci s veškerým hotelovým komfortem. Hotelové služby - jako například snídaně - pro vás připraví BOUTIQUE HOTEL TANZBERG, který je vzdálen pouhých 200 metrů. Mikulov a Pálava nabízí širokou nabídku historických, kulturních i přírodních zajímavostí. Lednicko – Valtický areál zapsaný na seznam chráněných památek UNESCO, je vzdálený jen asi 15 minut cesty autem.

Boutique Apartman Mikulov
Husova 73, 692 01 Mikulov
Tel.: +420 724 729 707
www.boutiqueapartmanmikulov.cz

Jsme tu pro vás...

...Tým salonu ŠUTA

Jarmila
v týmu 2 roky

Michaela
v týmu 1 rok

Monika
v týmu 1 rok

Dagmara
v týmu 9 let

Zuzana
v týmu 7 let

Lucie
v týmu 4 roky

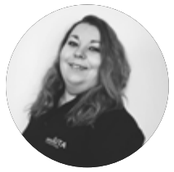

Jana
v týmu 1 rok

Kristýna
v týmu 1 rok

Angelika
v týmu 2 roky

Marek
v týmu 10 let

Zuzana
v týmu 7 let

Šťepánka
v týmu 7 let

Martina
v týmu 8 let

Simona
v týmu 1 rok

Alena
v týmu 8 let

Veronika
v týmu 4 roky

Andrea
v týmu 7 let

Zdeněk
v týmu 12 let

Dominika
v týmu 3 roky

Marcela
v týmu 4 roky

Zuzana
v týmu 1 rok

Edita
v týmu 7 let

Alena
v týmu 3 roky

Dagmara
v týmu 13 let

Simona
v týmu 1 rok

Marika
v týmu 3 roky

Členové ART týmu
Salon ŠUTA

***fotografie mají pouze ilustrační charakter**

Naši nejmenší

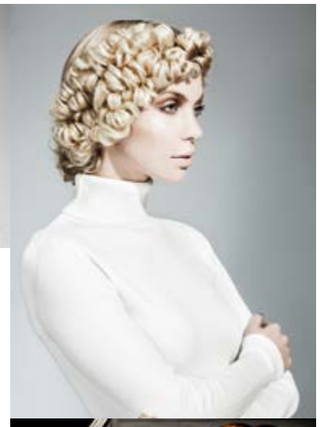

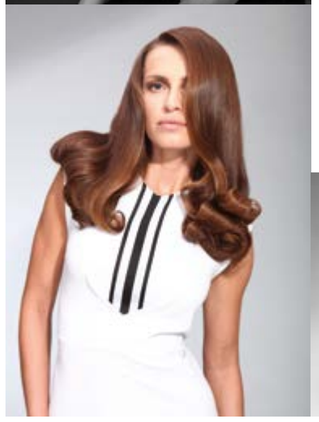

HAIRDRESSING AWARDS

CZECH & SLOVAK & AUSTRIAN

Právem patří dlouhodobě kolektiv salonu ŠUTA
k pěti nejlepším kadeřnickým týmům
v České republice, na Slovensku a v Rakousku.

Krása je pomíjivá, ale ta od nás je jiná...

Vítejte v Salonu ŠUTA

Naší filozofií je naše klienty nejen uspokojit (takovou službu poskytuje mnoho firem), ale našimi službami je nadchnout.Slogan „Krása je pomíjivá, ale ta od nás je jiná“ platí stále.

Salon Hevlín – Laa

Byli jsme si vědomi, že máme jedinečnou možnost z těchto prostorů (900 m2) vytvořit centrum, kterých v ČR mnoho není. V našich hlavách se rozjela fantazie a jeden nápad stíhal druhý. Nakonec jsme interiér pojali tak, aby k nám spolu mohli přijít celé rodiny. Zástupci všech generací. Dbali jsme na to, aby každý zástupce generace měl svůj kout k odpočinku a nalezl zde službu jeho představ.

Povystoupání schodištěm nebo výtahem se před vámi otevře náměstíčko, kde je uprostřed fontána a za ní dominantní recepce. Zde se Vás okamžitě ujmou naše (také německy mluvící) recepční a nasměřují Vás tam, kam potřebujete. Pokud budete muset chvíli počkat nabídnou Vám drobné občerstvení.

Malé dárečky můžete koupit ve stánku, který ke koloritu náměstí prostě patří! Pro nejmenší tu je dětský koutek s TV, kde běží oblíbené pohádky. Děti si mohou hrát s hračkami nebo třeba malovat.

Pro zákazníky je zde k dispozici bezdrátové připojení k internetu (Wi-Fi).Nezapomnělo se na parkoviště pro dětské kočárky a zamykatelné skříňky pro potřeby maminek s kojenci. Vyhledávanou službou je optika – Optometrie, zubní ordinace a lékárna.

Dobým relaxem pro vás a vaše přátele je FISH-SPA – rybí pedikúra. Koutek zde najdou jak kuřáci, tak nekuřáci. Ve čtvrti Welness se nachází kadeřnictví, pedikúra, manikúra, kosmetika a přístrojové centrum pro formování postavy. Na druhé straně pak najdete masáže a solárium.Komplexnostslužebdoplňuje také tetovací studio. Jak vyplývá z naší filozofie, náš profesionální tým se ve všech kategoriích služeb postará o to, aby jste nebyli pouze spokojení ale, aby jste byli nadšení!

SALON HEVLÍN – LAA
Hevlín 473
671 69 Hevlín

Tel.: (A1) 0664 949 5179
Tel.: (A1) 0664 590 1998
Tel.: (CZ) +420 530 504 159

Pondělí až neděle: 8–20 hodin

Salon Břeclav hypermarket Albert

V břeclavském salonu nabízíme zákazníkům kadeřnické služby.

Interiér: Prostor tohoto salonu je provytváření kreativního interiéru velmi těžký. Jedná se o nečlenitou dlouhou a úzkou místnost. Bylonutné vymyslet jak rozdělit provozní místnosti s místnostmi pro hygienu, úklid a zázemí pro personál. Vše se podařilo zvládnout a vzniklo pěkné pracoviště uprostřed nákupního střediska. Jsme rádi, že se můžeme pochlubit tím, že i v tomto prostředí nemusí vzniknout fádní, spotřební místo s lacinými službami! Interier Salonu Šuta Břeclav prošel v září tohoto roku výraznou obměnou. Jak se Vám líbí?

Služby: Kadeřnictví, kde se mimo všechny odborné služby také prodlužují vlasy.

SALON BŘECLAV Albert – hypermarket
Hraniční 1251
691 41 Břeclav
Tel.: (CZ) +420 721 207 077, 519 325 111
Pondělí až neděle: 8–20 hodin

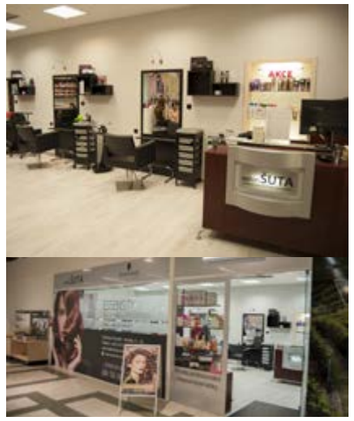

DÁRKOVÉ BALÍČKY

Ten nejlepší dárek nejen na Vánoce, ale i po celý rok

Sledujte nás na sociálních sítích

SKVĚLÝ TIP NA DÁREK

Darujte svým nejbližším krásu a péči v salonech ŠUTA.

Kavitace

liposukce bez injekce

Odbourejte vaše tukové polštářky

Kavitace, známá také jako liposukce bez skalpelu, je moderní, bezbolestnou a vysoce účinnou alternativou chirurgické liposukci. Jedná se o neinvazivní bezpečné ošetření vhodné zejména k redukci tukových polštářků, které jsou velmi obtížně odstranitelné dietou či cvičením. Zároveň toto ošetření revolučním způsobem modeluje postavu a zmírňuje projevy celulitidy.
Zcela bezbolestná a velmi efektivní metoda na redukci tuku

- ***bez bolesti***
- ***bez krvácení***
- ***bez rekonvalescence***
- ***levná***

Největší výhoda této metody spočívá v tom, že zhubnete na těch místech, kde si to přejete – tato metoda se zaměřuje na břicho, zadeček, boky, stehna, paže …volbu určujete Vy...
Partie těla, které jde ošetřit
Břicho a boky, stehna (vnitřní, vnější, přední i zadní strana), hýždě

Fish spa

Novinka

rybí pedikúra

Nejnovější trend pro zdravé a krásné nohy

Mají přezdívku „ryba doktor“ - obrušují kůži a přirozeně vyhledávají a živí se nadbytečnými a odumřelými kožními buňkami. Regenerují kůži a podporují léčbu kožních onemocnění. Intuitivně vyhledávají místa, kde kůže nemá správnou funkci, nebo je přebytečná. Vylučují z tlamiček substanci blízkou přirozenému enzymu „Ditranolu“, který velmi urychluje léčbu, zejména hojení a regeneraci. Malé rybičky nemají zoubky a jejich „okusování“ je příjemné a hlavně bezbolestné. Zdravé rybky Garra Ruffa nejsou schopny vstřebávat chemické látky. Počet a velikost rybek souvisí s účinkem ošetření.

» Přírodní peeling
– krásné a hebké nohy
» Ošetření je velmi
příjemné a relaxační

Mesopen

Revoluce v omlazení pleti

RYCHLE • EFEKTIVNĚ • BEZBOLESTNĚ

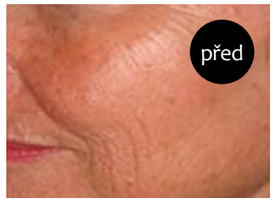

MESOPEN přináší vysoce efektivní alternativu k manuálnímu derma-rolleru a zároveň nabízí vhodné řešení zákaznicím, které požadují skutečně silné omlazení pleti, avšak nejsou rozhodnuté podstoupit zákrok estetické chirurgie..

- ***Omlazení pleti***
- ***Zlepšení pružnosti pokožky***
- ***Redukce vrásek***
- ***Zmírnění jizviček po akné***
- ***Depigmentace a sjednocení odstínu pleti***
- ***Zmírnění strií***
- ***Stimulace růstu***

MESOPEN umožňuje širokou škálu vysoce efektivních ošetření s jedinečnými výsledky:

Náš typ na dárek.

Photon Therma Wave

Zeštíhlující a omlazující procedura nového tisíciletí!

Spalujte tuky, zpevněte pokožku a zároveň viditelně omládněte. Perfektní postava a pokožka hraje důležitou roli v celkové kráse člověka. Hladká pokožka a štíhlé tělo je zkrátka ten nejlepší módní doplněk.

Jasně prokazatelné výsledky po 4 ošetřeních:

V tomto „slimming tunelu“ souběžně působí revoluční technologie barevného světla, která v součinnosti s infra-laserem přináší úchvatné výsledky na poli neinvazivních liposukcí a omlazení pokožky. Magnetická terapie je dokonalou součástí tohoto revolučního patentovaného zařízení, přičemž terapie je zaměřena nejen na tukové buňky, ale také na ochranu pokožky, zlepšení krevního oběhu a nervového systému.
Běžná metoda péče o pokožku má pouze efekt na kutikulu a vnější povrch pokožky, ale neproniká hlouběji, čímž je její efektivita omezena. Oproti tomu barevné záření pronikne kutikulou do vnitřní pokožky, což zapříčiní fotochemickou reakci ve tkáni. Tímto se zvýší poměr kolagenu proteinů, a stimuluje se regenerace buněk. Toto vrací pokožce mladistvý vzhled, neboť urovnává vrásky a stahuje póry, což celkově zpevňuje stárnoucí a povislou kůži.
Již od prvního okamžiku ošetření dochází ke spalování tuků. Organismus spálí při této terapii až 2000 kalorií. Jedno ošetření tímto přístrojem působícím na tělo ve 360 °. Klienti evidují úbytek na váze v řádech kilogramů dle fyziologických předpokladů.

Účinnost 30 minutového záření, po kterém se člověk cítí jako znovuzrozený je srovnatelná s uběhnutím 25 km v závodním tempu..

Náš typ na dárek.

PŘÍSTROJ JE URČENÝ PŘEDEVŠÍM PRO:

snižování nadváhy • ošetření celulitidy • formování postavy • omlazení pokožky • lymfatickou drenáž
zpevňování svalstva a pokožky • lipolýzu (rozpouštění tuků) • tvorbu nového kolagenu
svalovou gymnastiku • ionodynamiku

IPL - INTENZIVNÍ PULSNÍ SVĚTLO

Pulsní světlo představuje unikátní přístroj s revoluční technologií, která se využívá pro ornamentní fotoepilaci na obličeji a těle, odstranění hyperpigmentace, vrásek, žilek, akné a v některých případech i odstranění tetování. IPL se používá k terapii celého těla. Je vhodná na obličej, krk, hrudník, záda, ruce, podpaží, třísla, horní a dolní končetiny.

IPL METODA JE:

- ***bezpečná***
- ***bezpolestná***
- ***rychlá***
- ***výsledky viditelné již po 2. proceduře***

Náš typ na dárek.

Štěpánka Hudcová

získala cennou kadeřnickou trofej

„Můj tým je pro mě jako druhá rodina,“
říká Štěpánka Hudcová, kadeřnice, která si splnila svůj dětský sen

Štěpánka Hudcová je kadeřnice z týmu Salonu Šuta. V posledním ročníku prestiží soutěže Czech and Slovak Hairdressing Awards získala titul za svou kolekci v kategorii o nejlepší dámský komerční účes regionu Morava. Byla také členkou týmu Salonu Šuta, který byl nominován v kategorii Team Award. Ze slavnostního galavečera v Praze si přivezla nejen vítěznou trofej, ale i spoustu zážitků. Jak hodnotí zpětně svůj velký úspěch?

Proč jste se rozhodla stát se kadeřnicí, byl to váš dětský sen nebo spíš náhoda? Jak jste dostala do Salonu Šuta a jak dlouho zde pracujete?
Už od malička jsem stříhala a česala panenkám vlasy. Takže ano - byl to můj sen už odmalička. Když jsem byla ve škole v Hodoníně , tak jsem se zúčastnila dvou soutěží. První byla v Břeclavi, kde jsem vyhrála druhého místo za společenský účes, a druhá v Brně. Po škole jsem nastoupila do salonu Šuta, kde pracuji už 6 let.

Být dobrou kadeřnicí je náročné. Je třeba mít fantazii, to je ta „umělecká“ stránka, umět dobře zacházet s nůžkami, ale také správně namíchat barvu - to je „řemeslná“ část. A kadeřník musí být i poradce, psycholog a umět lidem vysvětlit, co jim sluší, jak se o vlasy správně starat. V čem z toho jste nejlepší a co vás na kadeřnické práci baví úplně nejvíc?
Každá kadeřnice a kadeřník jsou svým způsobem originální, v něčem vynikají více v něčem méně. Co mě na mé práci baví nejvíce, jsou spokojeni zákazníci, kteří se vracejí. Mam ráda,když mi nechají z části volnou ruku, jak ve střihu, tak i v barvě.

** článek vznikl v roce 2016*

Letos na jaře jste získala za svou práci velmi důležité ocenění - trofej za nejlepší dámský komerční účes v regionu Morava v soutěži Czech and Slovak Hairdressing Awards za rok 2015. Tahle soutěž je obrovsky prestižní, ve Velké Británii, kde se koná již desítky let, znamená trofej nesmírný komerční úspěch. Změnilo ocenění něco ve vašem životě nebo ve vaší práci?
Určitě, už jen dostat se do takové soutěže je pro mě úžasný pocit. Mé velké díky patří p. Šutovi, který nám to umožnil a zařídil všechno okolo. Mám teď ještě daleko větší radost ze své práce, z toho, že byla oceněná.

Kromě individuálního úspěchu jste se podílela také na týmové nominaci v soutěži Czech and Slovak Hairdressing Awards.
Co pro vás znamená tým, ve kterém pracujete? Má podle vás nálada v týmu vliv na celkovou atmosféru v salonu?

Můj tým je pro mě jako druhá rodina a pokud panuje v týmu dobra nálada, tak se to odráží i na kvalitě práce a taky na celkové kvalitě týmu.

Zákazníky kadeřnických salonů zajímá ale ze všeho nejvíc, co se právě nosí, jaké účesy a barvy jsou nejvíc „in“. Vlasovou módu určitě sledujete... jsou nějaké trendy, které vás hodně baví a které ráda zákaznicím doporučujete a vytváříte?
Já upřednostňuji přirozenost, jemnost, jednoduchost a krásné, zdravé vlasy.V současných trendech jsou moderní šedé odstíny, jednotné barvy nebo melíry tón v tónu.

Stěpánce Hudcové ještě jednou tímto gratulujeme!

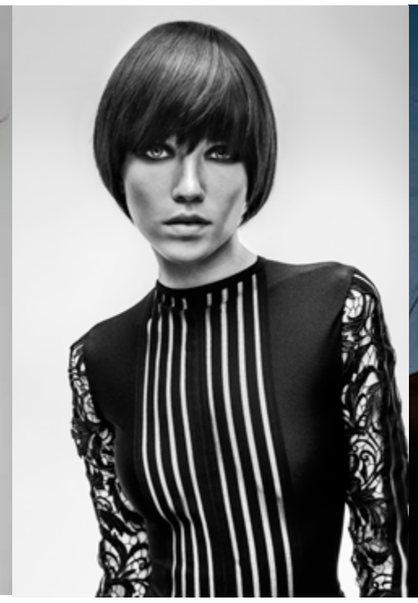

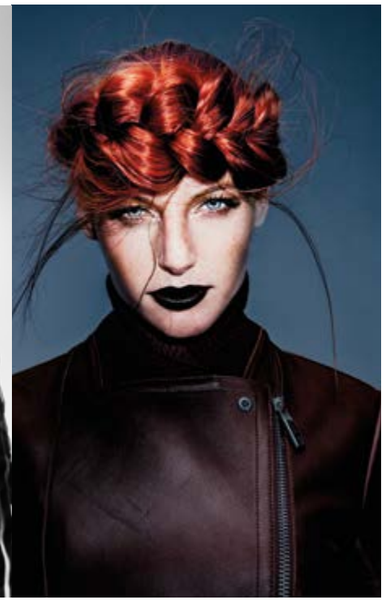

Margaret Dabbs
v Salonech Šuta

...královna péče o nohy a ruce...

Margaret Dabbs
LONDON

Co můžete čekat? Péče o nohy je vlajkovou lodí Margaret Dabbs London. Absolutní pedikúra, absolutní výživa. Péče je založená na tzv. suché metodě, která umožňuje nastartování regeneračních procesů pokožky. Ošetření obsahuje odbornou konzultaci před ošetřením, maximální péči o nehty a nehtového okolí, péči o pokožku dle jejich potřeb a regenerační nadstavbu v podobě speciálního peelingu, koupele a masáže. Skvělého výsledu dosahujeme také díky produktům, které získaly již mnoho mezinárodních ocenění.

Péče o ruce probíhá dle stejné filosofie. Ošetření můžeme korunovat netoxickými výživnými laky na nehty Margaret Dabbs, které splňují ta nejpřísnější světová kritéria. Časopis Vogue označil Margaret Dabbs královnou pedikúry a napsal, že po schůzce s Margaret jsou Vaše nohy zcela proměněny. Reference našich klientů mluví o tomtéž. zcela proměněny. Reference našich klientů mluví o tomtéž.

Strong Bonds – inovace v barvení

Schwarzkopf Professional pokračuje s příběhem Strong Bonds a uvádí Strong Bonds 2.0

V roce 2015 osvobodil koloristy FIBREPLEX, revoluční systém bondingu od Schwarzkopf Professional, od veškerých omezení souvisejících se stavem vlasů. Díky Bond Enforcing Service mohli kadeřníci ochránit vlas před poškozením způsobeným zesvětlováním, odbarvováním a barvením. V roce 2016 představení Strong Bonds otevřelo dveře bondingovým službám, když se Fibre Bond Technology stala součástí IGORA ROYAL Highlifts a zároveň byly představeny pečující produkty BC FIBRE FORCE s přelomovou Bond Connector. Nyní, v roce 2017, Schwarzkopf Professional hrdě představuje novou kapitolu úspěšného příběhu Strong Bonds s NOVOU kategorií luxusních bonding barvicích služeb. Schwarzkopf Professional chápe, že zákazníci kadeřnických salonů jsou čím dál více informováni o trendech v barvení vlasů a proto přináší kadeřníkům barevné proměny s mimořádným výsledkem, za kterým se každý otočí. Přidejte se ke konverzaci a sledujte Schwarzkopf Professional na sociálních sítích přes účty ***@schwarzkopfpro*** *a držte krok s aktivitou Strong Bonds přes hashtag* ***#strongbonds.***

Největší muzeum na světě!

Otevřeno!

- Cesta časem do světa zábavy od roku 1890
- 6 ojedinělých sektorů o rozloze 8500 m²
- 700 jukeboxů, 250 flipperů a stovky videoher
- DINER-BAR-VINYL-restaurace na motivy 50. a 60. let
- NOSTALGICKÁ HRACÍ HALA – hry z 50. a 60. let
- Originální BATMOBIL s komiksovými superhrdiny
- KINO aneb jak se obrázky naučily běžet a jak se dostal zvuk z konzervy

SKUPINY/AUTOBUSY:
Ptejte se na speciální nabídky na:
marketing@terratechnica.info

www.TERRATECHNICA.INFO

EXCALIBUR CITY

Terra Technica
Chvalovice-Hatě 195
CZ - 66902 Znojmo

www.EXCALIBURCITY.COM